



**SERVIÇO PÚBLICO FEDERAL
MINISTÉRIO DA EDUCAÇÃO
CENTRO FEDERAL DE EDUCAÇÃO TECNOLÓGICA DE MINAS GERAIS
CONSELHO DE EDUCAÇÃO PROFISSIONAL E TECNOLÓGICA**

ATA DA 11ª REUNIÃO ORDINÁRIA DO CEPT | ANO 2021

1 Aos dezoito dias do mês de novembro de dois mil e vinte e um, às nove horas e
2 quarenta minutos, após constatar haver quórum, o Presidente Sérgio Roberto
3 Gomide Filho deu início à décima primeira reunião ordinária do Conselho de
4 Educação Profissional e Tecnológica (CEPT) do ano de 2021, realizada por meio de
5 videoconferência em consonância com as medidas para proteção e enfrentamento
6 da pandemia do novo coronavírus (COVID-19). Participaram da reunião o Diretor
7 Adjunto da Educação Profissional e Tecnológica, Ezequiel de Souza Costa Júnior, e
8 os conselheiros Ailton Vitor Guimarães, Almir Gonçalves Vieira, Aniel da Costa Lima,
9 Anselmo Paulo Pires, Erick Brizon D'Angelo Chaib, Fabrício Almeida de Castro, Igor
10 Mota Morici, Jeannette de Magalhães Moreira Lopes, João Victor Rodrigues Alves
11 Silva, José Elias de Oliveira, José Geraldo Ribeiro Junior, Leandro Braga de
12 Andrade, Lúcia Emília Letro Ribeiro, Mabel Rocha Couto, Milena Martins de Oliveira
13 Krauss, Maurílio Alves Martins da Costa, Pedro Henrique Dias de Sousa e Roberta
14 Abalen Dias. Com relação à proposta de pauta encaminhada aos conselheiros com
15 a convocação para esta reunião, o conselheiro Igor Mota Morici solicitou a inclusão
16 da “discussão sobre o PNLD e a instituição do cronograma nacional de
17 implementação do Novo Ensino Médio pela Portaria nº 521, de 13 de julho de 2021”.
18 O Presidente, Sérgio Roberto Gomide Filho, submeteu à votação três propostas para
19 alteração da pauta, sendo (1) a inclusão à pauta da discussão proposta pelo
20 conselheiro Igor Mota Morici como terceiro item; (2) a inclusão como penúltimo item
21 de pauta, acima do item que se refere aos informes do Presidente e Conselheiros e
22 (3) não inclusão à pauta do item proposto pelo conselheiro Igor Mota Morici. O Pleno
23 aprovou a opção 3 (não inclusão do item proposto pelo conselheiro Igor Mota Morici
24 à pauta desta reunião) por 7 (sete) votos favoráveis. As opções 1 e 2 obtiveram,

25 respectivamente, 4 (quatro) e 2 (dois) votos favoráveis. O Presidente solicitou o
26 registro em ata de que o item proposto pelo conselheiro Igor Mota Morici deverá ser
27 incluído à pauta da próxima reunião ordinária deste Conselho, cuja realização está
28 prevista para o dia 16 de dezembro de 2021. Submetida à votação, a pauta foi
29 aprovada por 11 (onze) votos favoráveis e 02 (duas) abstenções, ficando assim
30 definida: Item 1 – Aprovação da ata da 10ª Reunião Ordinária do CEPT, realizada no
31 dia 21 de outubro de 2021; Item 2 – Alteração do Calendário Escolar 2021 e
32 proposta de Calendário Escolar para o ano 2022; Item 3 – Pareceres: (i) Processo
33 eletrônico nº 23062.037009/2021-80 (Requerimento de dispensa por aproveitamento
34 de disciplinas cursadas por aluna do Curso Técnico em Edificações, Câmpus Nova
35 Gameleira); (ii) Processo eletrônico nº 23062.022812/2021-10 (Relatório sobre o
36 acompanhamento de aluno matriculado no Curso Técnico em Mecânica, Câmpus
37 Nova Suíça e (iii) Processo eletrônico nº 23062.018679/2021-05 (Relatório sobre a
38 necessidade de atendimento especial para aluno matriculado no Curso Técnico em
39 Mecânica, Câmpus Nova Suíça); Item 4 – Apreciação de documento elaborado pela
40 Comissão de Monitoramento do Ensino Remoto Emergencial, com a finalidade de
41 subsidiar o CEFET-MG no planejamento de suas ações para a retomada das
42 atividades presenciais, no âmbito da Educação Profissional Técnica de Nível Médio;
43 Item 5 – Solicitação de apresentação, para a próxima reunião ordinária, de proposta
44 de Regulamento Institucional para normatizar, aprovar, tramitar, coordenar, executar,
45 acompanhar e avaliar os Projetos de Ensino, no âmbito da Educação Profissional
46 Técnica de Nível Médio; Item 6 – Distribuição do processo eletrônico nº
47 23062.050341/2021-30 (Proposta de novo programa curricular da disciplina História
48 para os cursos da EPTNM, na forma Integrada, do CEFET-MG), para análise e
49 elaboração de parecer; Item 6 – Proposta para antecipação da distribuição dos
50 pontos do quarto bimestre do ano letivo 2021 para os alunos da terceira série dos
51 cursos da EPTNM, forma Integrada, aprovados para ingresso em cursos da
52 Graduação, em 2022 e Item 8 – Informes do Presidente e dos Conselheiros. **Item 1**
53 **– Aprovação da ata da 10ª Reunião Ordinária do CEPT, realizada no dia 21 de**
54 **outubro de 2021:** Submetida à votação, a ata da 10ª Reunião Ordinária do CEPT foi
55 aprovada por unanimidade. **Item 2 – Alteração do Calendário Escolar 2021 e**
56 **proposta de Calendário Escolar para o ano 2022:** Considerando a antecipação do
57 fim do ano letivo 2021, aprovada pela [Resolução CEPE-27/21](#), de 10 de novembro
58 de 2021, o conselheiro Anselmo Paulo Pires manifestou sua estranheza com relação

59 ao Conselho de Ensino, Pesquisa e Extensão (CEPE) haver aprovado essa
60 alteração do Calendário Escolar 2021 para os cursos da Educação Profissional
61 Técnica de Nível Médio sem uma consulta prévia ao Conselho de Educação
62 Profissional e Tecnológica (CEPT). Após o conselheiro Igor Mota Morici,
63 representante deste Conselho no CEPE, relatar como ocorreu essa deliberação
64 durante sua 179ª Reunião, realizada no dia 9 de novembro de 2021, e o Presidente
65 informar que a Diretoria de Educação Profissional e Tecnológica (DEPT), por meio
66 de sua Coordenação de Avaliação e Regulação da Educação Profissional e
67 Tecnológica, promoverá algumas ações para estimular a recuperação contínua e
68 estratégias para avaliação das disciplinas mais comprometidas pela antecipação do
69 término do ano letivo, o conselheiro Almir Gonçalves Vieira, Presidente da Câmara
70 de Calendários, apresentou a simulação de calendário elaborada em consonância
71 com a alteração aprovada pela Resolução CEPE-27/21, de 10 de novembro de 2021
72 (Anexo I). O conselheiro Erick Brizon D'Angelo Chaib defendeu que seja assegurada
73 às Diretorias de Câmpus a autonomia para decisão sobre as definições de sábados
74 letivos e semanas de estudos autônomos, obviamente, obedecendo às datas
75 fundamentais vigentes. Após um breve debate sobre a simulação do calendário
76 apresentada, o conselheiro Igor Mota Morici solicitou ao Pleno a apreciação da
77 manifestação de descontentamento dos professores do CEFET-MG que
78 participaram da Assembleia Geral do SINDCEFET-MG, no dia 12 de novembro de
79 2021, com a aprovação da alteração dos calendários escolares e antecipação do
80 término do ano letivo 2021. Tendo em vista que alguns conselheiros não haviam tido
81 acesso à referida manifestação, às onze horas e quarenta e cinco minutos, o
82 Presidente propôs a suspensão da reunião por cinco minutos para que todos
83 pudessem ler a [nota publicada](#) na página eletrônica do SINDCEFET-MG (Anexo II).
84 Às onze horas e cinquenta minutos, o Presidente reiniciou a reunião e submeteu à
85 votação a inclusão à pauta do item “apresentação de requerimento de
86 reconsideração ao CEPE das aludidas resoluções que aprovam a alteração do
87 Calendário Escolar 2021 (Resolução CEPE-27/2021) e as datas fundamentais para
88 elaboração do Calendário Escolar 2022 (Resolução CEPE-28/2021). Uma vez que a
89 inclusão do item à pauta desta reunião foi aprovada por 8 (oito) votos favoráveis e 5
90 (cinco) votos contrários, o Presidente submeteu à votação a posição deste Conselho
91 sobre a apresentação de requerimento de reconsideração ao Conselho de Ensino,
92 Pesquisa e Extensão (CEPE) das aludidas Resoluções, conforme termos da

93 solicitação do SINDCEFET-MG e do Conselho Central de Grêmios. A proposta de
94 apresentação ao CEPE do pedido de reconsideração da antecipação do término do
95 ano letivo de 2021 e da aprovação das datas fundamentais para elaboração dos
96 calendários escolares de 2022 foi aprovada por 7 (sete) votos favoráveis e 5 (cinco)
97 contrários. Diante desse resultado, o Presidente constituiu uma comissão composta
98 pelos conselheiros Igor Mota Morici, Anselmo Paulo Pires, João Victor Rodrigues
99 Alves Silva e Lúcia Emília Letro Ribeiro para elaborar o pedido de reconsideração do
100 CEPT a ser encaminhado ao CEPE e agendou uma reunião extraordinária deste
101 Conselho para a semana seguinte, dia 25 de novembro de 2021, que terá em sua
102 pauta o relato desse requerimento de reconsideração e os demais itens da pauta da
103 presente reunião que não puderam ser apreciados pelo Pleno nesta data, tendo em
104 vista o tempo dedicado à ampla discussão sobre a alteração do Calendário Escolar
105 2021 e a impossibilidade de continuar esta reunião no período da tarde. Às doze
106 horas e trinta minutos, o Presidente agradeceu a participação dos conselheiros e
107 das conselheiras e declarou encerrada a reunião. Eu, Daniela Henriques Ferreira de
108 Castro Souza, lavrei a presente ata, que, após sua leitura e aprovação, foi assinada
109 por todos os conselheiros participantes desta reunião. Belo Horizonte, 18 de
110 novembro de 2021.



CENTRO FEDERAL DE EDUCAÇÃO TECNOLÓGICA DE MINAS GERAIS
DIRETORIA DE EDUCAÇÃO PROFISSIONAL E TECNOLÓGICA

Unidade de Belo Horizonte – Campi I e II

Proposta do CEPE de Antecipação do fim do Ano escolar de 2021

Educação Profissional Técnica de Nível Médio na Forma Integrada

| ABRIL / 2021 | | | | | | |
|--------------|-----|-----|-----|-----|-----|-----|
| DOM | SEG | TER | QUA | QUI | SEX | SAB |
| | | | | 1 | 2 | 3 |
| 4 | 5 | 6 | 7 | 8 | 9 | 10 |
| 11 | 12 | 13 | 14 | 15 | 16 | 17 |
| 18 | 19 | 20 | 21 | 22 | 23 | 24 |
| 25 | 26 | 27 | 28 | 29 | 30 | |
| Nº dias | | | | | | |

2 – Feriado: Paixão de Cristo.

21 – Feriado: Tiradentes.

24 – Término do Ano Escolar 2020.

26/05 a 17/05 – Férias Escolares: 22 dias.

2/3 – 24 dias acumulados.

| MAIO / 2021 | | | | | | |
|-------------|-----|-----|-----|-----|-----|-----|
| DOM | SEG | TER | QUA | QUI | SEX | SAB |
| | | | | | | 1 |
| 2 | 3 | 4 | 5 | 6 | 7 | 8 |
| 9 | 10 | 11 | 12 | 13 | 14 | 15 |
| 16 | 17 | 18 | 19 | 20 | 21 | 22 |
| 23 | 24 | 25 | 26 | 27 | 28 | 29 |
| 30 | 31 | | | | | |
| Nº dias | 2 | 2 | 2 | 2 | 2 | 2 |

12 dias letivos

12 dias acumulados

1º – Feriado: Trabalho.

18 – Início do Ano Escolar de 2021.

18 – Início do Ano Letivo de 2021.

18 – Início do 1º Semestre Letivo de 2021.

18 – Início do 1º Bimestre Letivo de 2021.

24 a 26 – Recepção e Acolhimento dos alunos ingressantes e veteranos.

22 – Sábado Letivo Assíncrono.

29 – Sábado Letivo Assíncrono.

| JUNHO / 2021 | | | | | | |
|--------------|-----|-----|-----|-----|-----|-----|
| DOM | SEG | TER | QUA | QUI | SEX | SAB |
| | | 1 | 2 | 3 | 4 | 5 |
| 6 | 7 | 8 | 9 | 10 | 11 | 12 |
| 13 | 14 | 15 | 16 | 17 | 18 | 19 |
| 20 | 21 | 22 | 23 | 24 | 25 | 26 |
| 27 | 28 | 29 | 30 | | | |
| Nº dias | 4 | 5 | 5 | 3 | 4 | 4 |

25 dias letivos

37 dias acumulados

3 – Feriado: Corpus Christi.

5 – Sábado Letivo Assíncrono.

12 – Sábado Letivo Assíncrono.

19 – Sábado Letivo Assíncrono.

26 – Sábado Letivo Assíncrono.

28/06 a 3/07 – Semana de Estudos Autônomos.

| JULHO / 2021 | | | | | | |
|--------------|-----|-----|-----|-----|-----|-----|
| DOM | SEG | TER | QUA | QUI | SEX | SAB |
| | | | | 1 | 2 | 3 |
| 4 | 5 | 6 | 7 | 8 | 9 | 10 |
| 11 | 12 | 13 | 14 | 15 | 16 | 17 |
| 18 | 19 | 20 | 21 | 22 | 23 | 24 |
| 25 | 26 | 27 | 28 | 29 | 30 | 31 |
| Nº dias | 4 | 4 | 4 | 5 | 5 | 5 |

27 dias letivos

64 dias acumulados

3 – Sábado Letivo de Estudos Autônomos.

10 – Sábado Letivo de estudos autônomos.

17 – Sábado Letivo Assíncrono.

17 – Término do 1º Bimestre Letivo: 52 dias.

19 – Início do 2º Bimestre Letivo.

24 – Sábado Letivo.

30 – Data limite para preenchimento dos diários do 1º bimestre.

31 – Sábado Letivo Assíncrono.

| AGOSTO / 2021 | | | | | | |
|---------------|-----|-----|-----|-----|-----|-----|
| DOM | SEG | TER | QUA | QUI | SEX | SAB |
| 1 | 2 | 3 | 4 | 5 | 6 | 7 |
| 8 | 9 | 10 | 11 | 12 | 13 | 14 |
| 15 | 16 | 17 | 18 | 19 | 20 | 21 |
| 22 | 23 | 24 | 25 | 26 | 27 | 28 |
| 29 | 30 | 31 | | | | |
| Nº dias | 5 | 5 | 4 | 4 | 4 | 4 |

26 dias letivos

90 dias acumulados

7 – Sábado Letivo Assíncrono.

14 – Sábado Letivo Assíncrono.

15 – Feriado: Assunção de Nossa Senhora.

16 a 21 – Semana de Estudos Autônomos.

21 – Sábado Letivo de Estudos Autônomos.

28 – Sábado Letivo Assíncrono.

| SETEMBRO / 2021 | | | | | | |
|-----------------|-----|-----|-----|-----|-----|-----|
| DOM | SEG | TER | QUA | QUI | SEX | SAB |
| | | | 1 | 2 | 3 | 4 |
| 5 | 6 | 7 | 8 | 9 | 10 | 11 |
| 12 | 13 | 14 | 15 | 16 | 17 | 18 |
| 19 | 20 | 21 | 22 | 23 | 24 | 25 |
| 26 | 27 | 28 | 29 | 30 | | |
| Nº dias | 2 | 1 | 3 | 3 | 3 | 2 |

14 dias letivos 104 dias acumulados

| OUTUBRO / 2021 | | | | | | |
|----------------|-----|-----|-----|-----|-----|-----|
| DOM | SEG | TER | QUA | QUI | SEX | SAB |
| | | | | | 1 | 2 |
| 3 | 4 | 5 | 6 | 7 | 8 | 9 |
| 10 | 11 | 12 | 13 | 14 | 15 | 16 |
| 17 | 18 | 19 | 20 | 21 | 22 | 23 |
| 24 | 25 | 26 | 27 | 28 | 29 | 30 |
| 31 | | | | | | |
| Nº dias | 2 | 2 | 3 | 2 | 3 | 3 |

15 dias letivos 119 dias acumulados

| NOVEMBRO / 2021 | | | | | | |
|-----------------|-----|-----|-----|-----|-----|-----|
| DOM | SEG | TER | QUA | QUI | SEX | SAB |
| | 1 | 2 | 3 | 4 | 5 | 6 |
| 7 | 8 | 9 | 10 | 11 | 12 | 13 |
| 14 | 15 | 16 | 17 | 18 | 19 | 20 |
| 21 | 22 | 23 | 24 | 25 | 26 | 27 |
| 28 | 29 | 30 | | | | |
| Nº dias | 4 | 4 | 4 | 4 | 4 | 4 |

24 dias letivos 143 dias acumulados

| DEZEMBRO / 2021 | | | | | | |
|-----------------|-----|-----|-----|-----|-----|-----|
| DOM | SEG | TER | QUA | QUI | SEX | SAB |
| | | | 1 | 2 | 3 | 4 |
| 5 | 6 | 7 | 8 | 9 | 10 | 11 |
| 12 | 13 | 14 | 15 | 16 | 17 | 18 |
| 19 | 20 | 21 | 22 | 23 | 24 | 25 |
| 26 | 27 | 28 | 29 | 30 | 31 | |
| Nº dias | 3 | 3 | 3 | 3 | 3 | 3 |

18 dias letivos 161 dias acumulados

| JANEIRO / 2022 | | | | | | |
|----------------|-----|-----|-----|-----|-----|-----|
| DOM | SEG | TER | QUA | QUI | SEX | SAB |
| | | | | | | 1 |
| 2 | 3 | 4 | 5 | 6 | 7 | 8 |
| 9 | 10 | 11 | 12 | 13 | 14 | 15 |
| 16 | 17 | 18 | 19 | 20 | 21 | 22 |
| 23 | 24 | 25 | 26 | 27 | 28 | 29 |
| 30 | 31 | | | | | |
| Nº dias | 4 | 3 | 4 | 4 | 4 | 4 |

23 dias letivos 184 dias acumulados

| FEVEREIRO / 2022 | | | | | | |
|------------------|-----|-----|-----|-----|-----|-----|
| DOM | SEG | TER | QUA | QUI | SEX | SAB |
| | | 1 | 2 | 3 | 4 | 5 |
| 6 | 7 | 8 | 9 | 10 | 11 | 12 |
| 13 | 14 | 15 | 16 | 17 | 18 | 19 |
| 20 | 21 | 22 | 23 | 24 | 25 | 26 |
| 27 | 28 | | | | | |
| Nº dias | 0 | 1 | 1 | 1 | 1 | 0 |

4 dias letivos 188 dias acumulados

- 4 – Sábado Letivo Assíncrono.
- 7 – Feriado: Independência.
- 11 – Sábado Letivo de estudos autônomos.
- 17 – Término do 2º Bimestre Letivo: 52 dias.
- 17 – Término do 1º Semestre Letivo: 104 dias.**
- 20/09 a 10/10 – Férias Escolares: 21 dias.
- 3/3 – 45 dias acumulados.

- 11 – Recesso Escolar.
- 12 – Feriado: Nossa Senhora Aparecida.
- 13 – Início do 2º Semestre Letivo.**
- 13 – Início do 3º Bimestre Letivo.**
- 16 – Sábado Letivo Assíncrono.
- 22 – Data limite para preenchimento dos diários do 2º bimestre.
- 23 – Sábado Letivo Assíncrono.
- 28 – Recesso Escolar: Funcionário Público.
- 30 – Sábado Letivo Assíncrono.

- 1º – Recesso Escolar: Funcionário Público.
- 2 – Feriado: Finados.
- 6 – Sábado Letivo Assíncrono.
- 8 a 12 - XVII Semana C&T do CEFET-MG.
- 13 – Sábado Letivo Assíncrono.
- 15 – Feriado: República.
- 16 a 20 – Semana de Estudos Autônomos.
- 20 – Sábado Letivo de Estudos Autônomos.
- 27 – Sábado Letivo Assíncrono.

- 4 – Sábado Letivo Assíncrono.
- 8 – Feriado Municipal: Nossa Senhora da Conceição.
- 11 – Sábado Letivo Assíncrono.
- 11 – Término do 3º Bimestre Letivo: 48 dias.
- 13 – Início do 4º Bimestre Letivo de 2021.**
- 18 – Sábado Letivo Assíncrono.
- 23 a 31 – Recesso Escolar.
- 25 – Feriado: Natal.

- 1º – Feriado: Confraternização Universal.
- 3 e 4 – Férias Escolares: 2 dias.
- 1/3 – 2 dias acumulados.
- 5 – Reinício do Ano Letivo de 2021.**
- 8 – Sábado Letivo Assíncrono.
- 14 – Data limite para preenchimento dos diários do 3º bimestre.
- 15 – Sábado Letivo Assíncrono.
- 22 – Sábado Letivo Assíncrono.
- 24 a 29 – Semana de Estudos Autônomos.
- 29 – Sábado Letivo de estudos autônomos.

- 4 – Término do 4º Bimestre Letivo: 36 dias.
- 4 – Término do 2º Semestre Letivo: 84 dias.
- 4 – Término do Ano Letivo de 2021: 188 dias**
- 5 – Data limite para preenchimento dos diários do 4º bimestre.
- 7 a 17 – Recuperação Final
- 18 – Data limite para preenchimento dos diários da Recuperação.
- 19 – Término do Ano Escolar de 2021.**
- 21/02 a 20/03 – Férias Escolares: 28 dias.
- 2/3 – 30 dias acumulados.

| MARÇO / 2022 | | | | | | |
|--------------|-----|-----|-----|-----|-----|-----|
| DOM | SEG | TER | QUA | QUI | SEX | SAB |
| | | 1 | 2 | 3 | 4 | 5 |
| 6 | 7 | 8 | 9 | 10 | 11 | 12 |
| 13 | 14 | 15 | 16 | 17 | 18 | 19 |
| 20 | 21 | 22 | 23 | 24 | 25 | 26 |
| 27 | 28 | 29 | 30 | 31 | | |
| Nº dias | | | | | | |

1º – Feriado: Carnaval.

21 – Início do Ano Escolar de 2022.

21 – Jornada Pedagógica.

22 – Início do Ano Letivo de 2022.

22 – Início do 1º Semestre Letivo de 2022.

22 – Recepção ao aluno ingressante.

23 – Início do 1º Bimestre para os alunos veteranos.



Solicitação ao CEPT de pedido de reconsideração ao CEPE SOBRE AS ALTERAÇÕES NO CALENDÁRIO ESCOLAR DE 2021

17 de novembro de 2021 Notícias

Compartilhar: [f](#) As aplicações [t](#) Twitter [g+](#) Google+ [✉](#) Enviar por e-mail

MARCAÇÃO CERRADA NO PARLAMENTO

FORMULÁRIO E ORIENTAÇÕES PARA REQUERIMENTO DE RETROATIVOS RSC



Os professores do CEFET-MG reunidos, em Assembleia Geral do SINDCEFET-MG, realizada no dia 12 de novembro de 2021, manifestaram profundo descontentamento com a aprovação pelo Conselho de Ensino, Pesquisa e Extensão da Resolução CEPE-27/2021, em sessão realizada no dia 9 de novembro de 2021. Este instrumento normativo alterou, sem a devida consulta à comunidade acadêmica, a data do término do ano escolar 2021 para o dia 18 de fevereiro de 2022, subtraindo três semanas do calendário letivo, até então em vigor, que fixava o encerramento do ano letivo no dia 11 de março de 2022. Na mesma sessão do CEPE foi aprovada em caráter complementar a Resolução CEPE-28/2021, “com as datas fundamentais para a elaboração dos calendários escolares do ano de 2022. De acordo com o documento, o ano escolar 2022 tem início em 21 de março de 2022 e término em 23 de dezembro de 2022. A Resolução traz ainda períodos de férias e recessos escolares, bem como feriados municipais e nacionais”.

Na avaliação dos docentes, a aprovação da Resolução sem o conhecimento dos Departamentos, das Coordenações de Curso e do corpo docente gera impactos danosos na atividade de ensino com redução do número de aulas, especialmente na EPTNM. O encurtamento do calendário nos obriga a acelerar os nossos planejamentos didáticos, a condensar os nossos programas/conteúdos, a prever novos procedimentos didáticos e novos instrumentos de avaliação do aprendizado dos alunos. Em última instância, essa redução significa imprimir na Instituição a prática pedagógica aligeirada aprofundando a precariedade inerente ao ensino remoto emergencial.

Ademais, o corpo administrativo e o CEPE, em vez de buscarem alternativas junto à comunidade acadêmica para superação das contradições impostas por esse momento adverso, causado pela pandemia, atuaram de maneira inversa. Estas instâncias colocam, de forma precipitada, sem diálogo, sobre os ombros dos professores responsabilidades pedagógicas que comprometem ainda mais as dificuldades de ensinar e aprender dentro desse modelo remoto. A defesa da democracia interna da Instituição requer da Comunidade Acadêmica a busca pela construção coletiva de

decisões, sem imposições, cuidando para que não nos tornemos meros executores de políticas sobre as quais nem sequer somos chamados a opinar.

Tendo em vista as considerações críticas feitas pelos docentes ao mérito da Resolução CEPE-27/2021, a Assembleia do SINDCEFET-MG solicita ao CEPT a apresentação de requerimento de reconsideração ao CEPE das aludidas Resoluções. Solicita também a abertura de amplo debate envolvendo os Departamentos, Coordenações de Curso, Entidades Estudantis e Sindicais para um planejamento que não aumente ainda mais os efeitos negativos do ensino remoto emergencial. Somente dessa maneira teremos um processo decisório participativo fruto do efetivo diálogo com a comunidade acadêmica, prática que reúne as condições necessárias para que possamos construir alternativas coletivas criteriosas para a finalização do ano letivo de 2021 e para o planejamento do ano letivo de 2022.

Seção Sindical dos Docentes do CEFET-MG

Conselho Central dos Grêmios do CEFET-MG

| | |
|--|---|
| POST ANTERIOR | PRÓXIMO POST |
| < Solidariedade ao(a)s funcionário(a)s do INEP! | Repúdio a agressões racistas na passarela da Lagoinha, em BH, e no Aeroporto de Brasília! > |

📖 POSTS RELACIONADOS



EDITAL DE CONVOCAÇÃO DE ELEIÇÕES PARA A DIRETORIA EXECUTIVA E CONSELHO DELIBERATIVO DO SINDCEFET-MG PARA O BIÊNIO 2018/2020

📅 13 de agosto de 2018



Edital de Convocação de Assembleia Geral Ordinária de Prestação de Contas do Sindcefet-MG do ano 2015/2016

📅 14 de outubro de 2016



“Escolha” do Livro Didático: carta aberta ao(a)s docentes do CEFET-MG

📅 1 de fevereiro de 2021

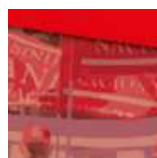

Moção de repúdio à criação de uma Comissão Interna para discutir a MP 746 no CEFET-MG

📅 28 de novembro de 2016

FACEBOOK



Follow Page

ÚLTIMAS NOTÍCIAS

- Continuaremos atuando orientados pelo princípio da máxima proteção e cuidado com a vida!
- Pressão pelo retorno presencial e agressão ao(a)s docentes da Escola de Aplicação da UFPA
- Reflexões sobre o livro: Lutas por educação no Brasil recente
- Fundamentação jurídica para exigência de comprovação da vacinação contra a Covid-19 para o retorno às atividades presenciais
- Contra o obscurantismo, em defesa da construção crítica do conhecimento!

CONTATO

Telefone:
(31) 3643-3555

E-mail:
sindcefetmg@sindcefetmg.org.br

Endereço:
Rua Cap. José Carlos Vaz de Melo, 351
Nova Suíça, Belo Horizonte/ MG - CEP: 30.421-157

Expediente:
De segunda à sexta-feira entre 10 e 16 horas